



UNIVERSIDAD CATOLICA SANTO
TORIBIO DE MOGROVEJO
USAT - PERU

FACULTAD DE INGENIERIA
ESCUELA PROFESIONAL DE
INGENIERIA CIVIL AMBIENTAL

PROYECTO:

"DISEÑO DE DEFENSAS RIBEREÑAS Y SU
APLICACIÓN EN EL CAUCE DEL RÍO LA LECHÉ,
DISTRITO PACORA-LAMBAYEQUE"

JURADO :

PRESIDENTE: ING° JUSTO PEDRAZA FRANCO.

SECRETARIO: ING° CÉSAR E. CACHAY LAZO.

ASESOR: ING. JUAN IGNACIO LUNA MERA.

ORIENTACION Y PLANO CLAVE:

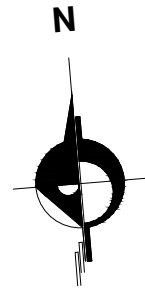

PLANO :

PLANTA Y PERFIL Km
3+990 @ 4+389

V° B° :

OBSERVACIONES :

ESCALA:
1/1000

FECHA :
MAYO 2018

DIBUJO CAD :
LRVCH

LAMINA:

PP-11

ESTUDIANTE : LILY ROCÍO VÁSQUEZ CHÁVEZ.....

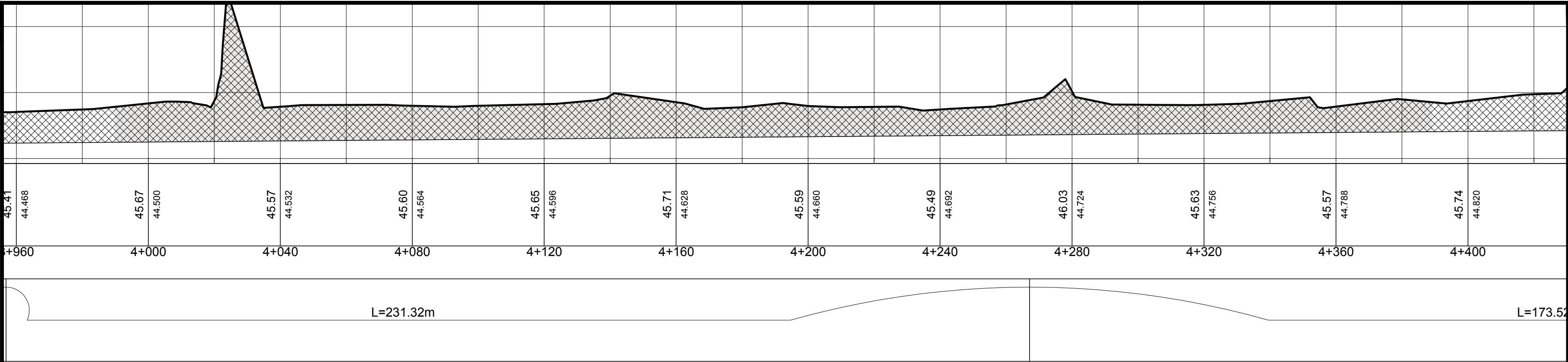
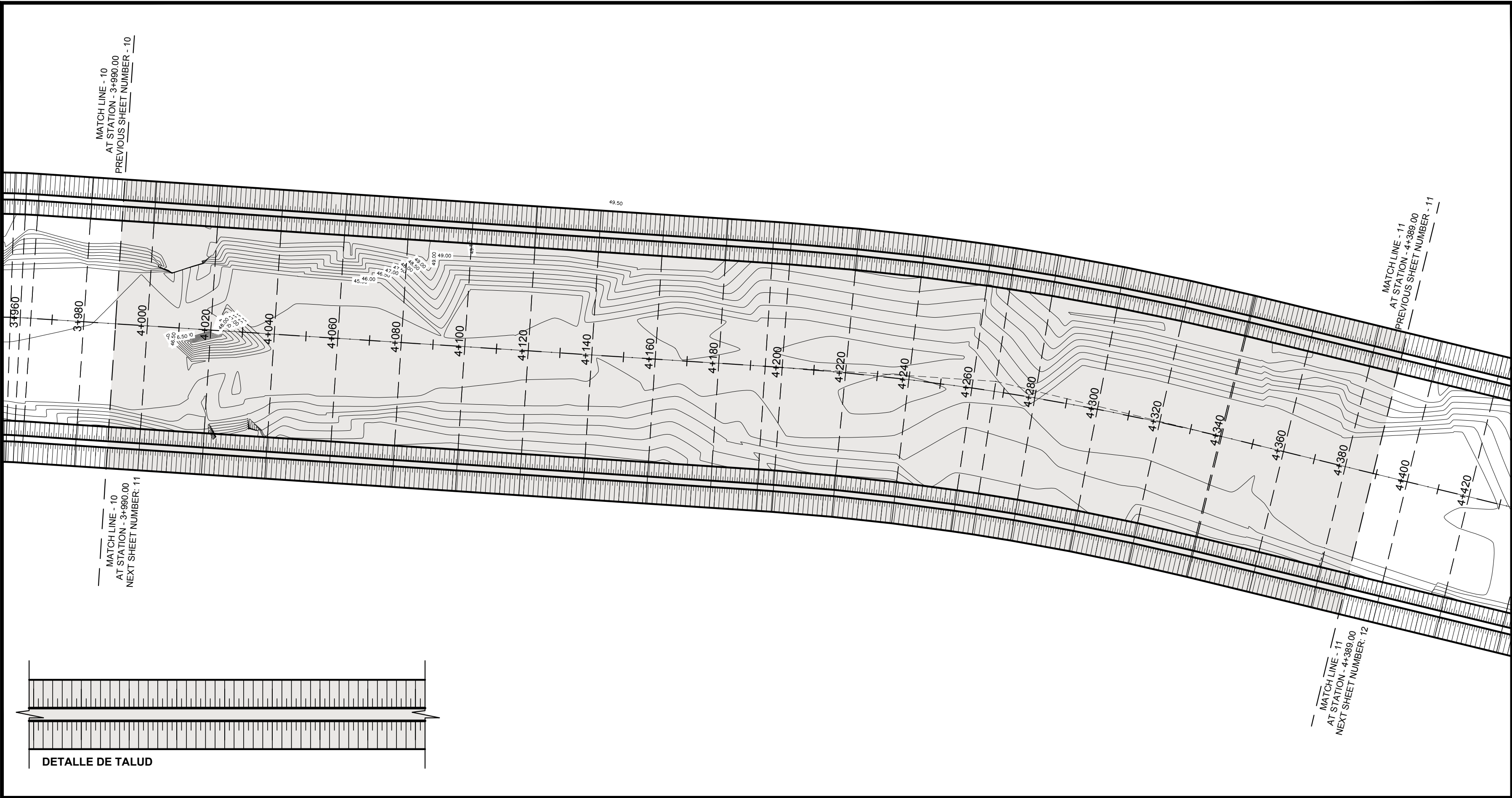

PLANO DE PLANTA Y PERFIL LONGITUDINAL